

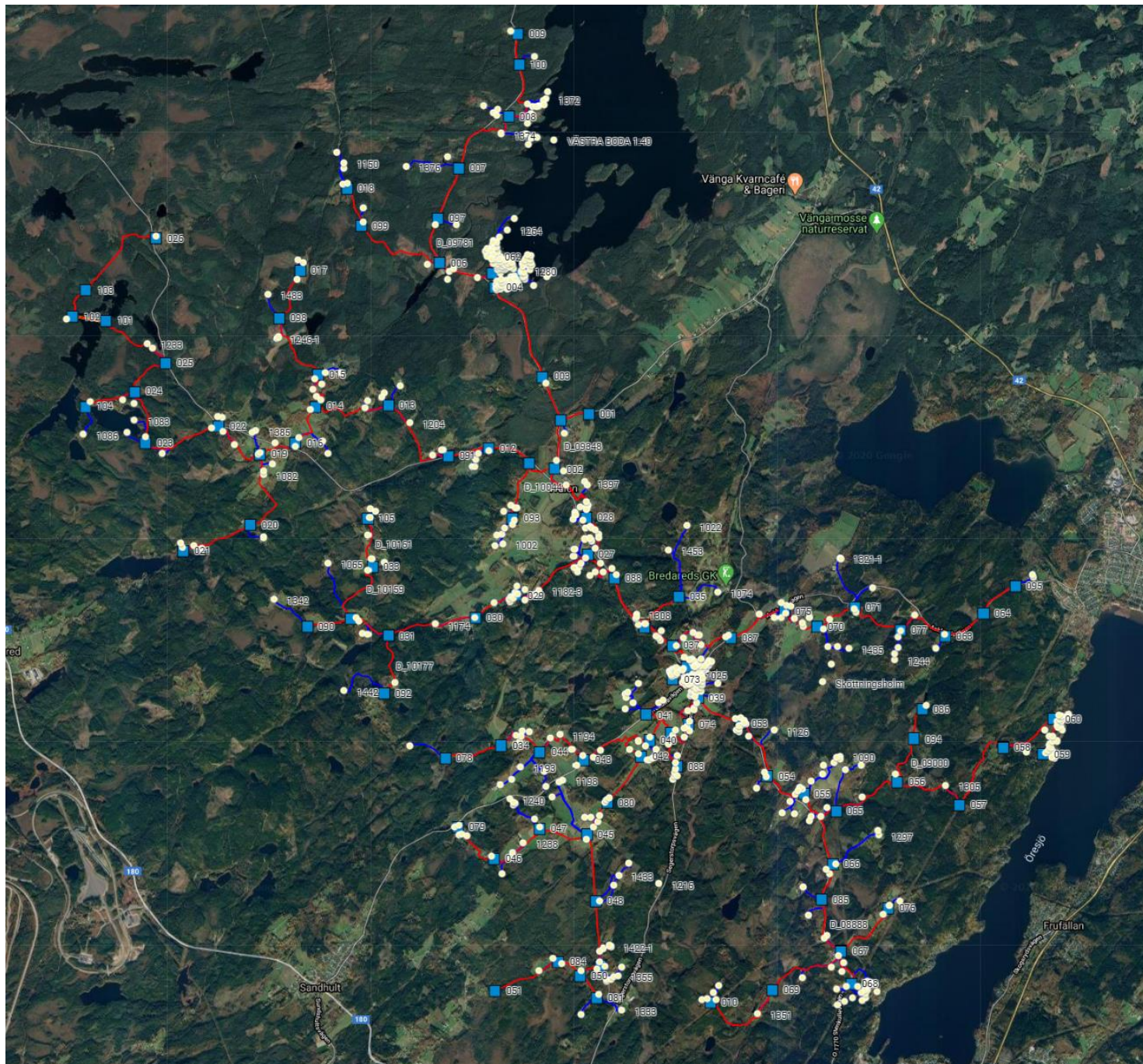

BREDAREDSFIBER

Årsmöte 2020



Bredareds Fiber i siffror

12100 meter grävning

226400 meter Slang/dukt

176300 meter Fiber

105 st skåp

455 medlemmar

7 st nya installationer under 2019

6 st Beställda installationer 2020

+ 1 st längre grävning där tillstånd ännu inte är klara

4 Kopplingspunkter mot andra nät

(men ingen används)



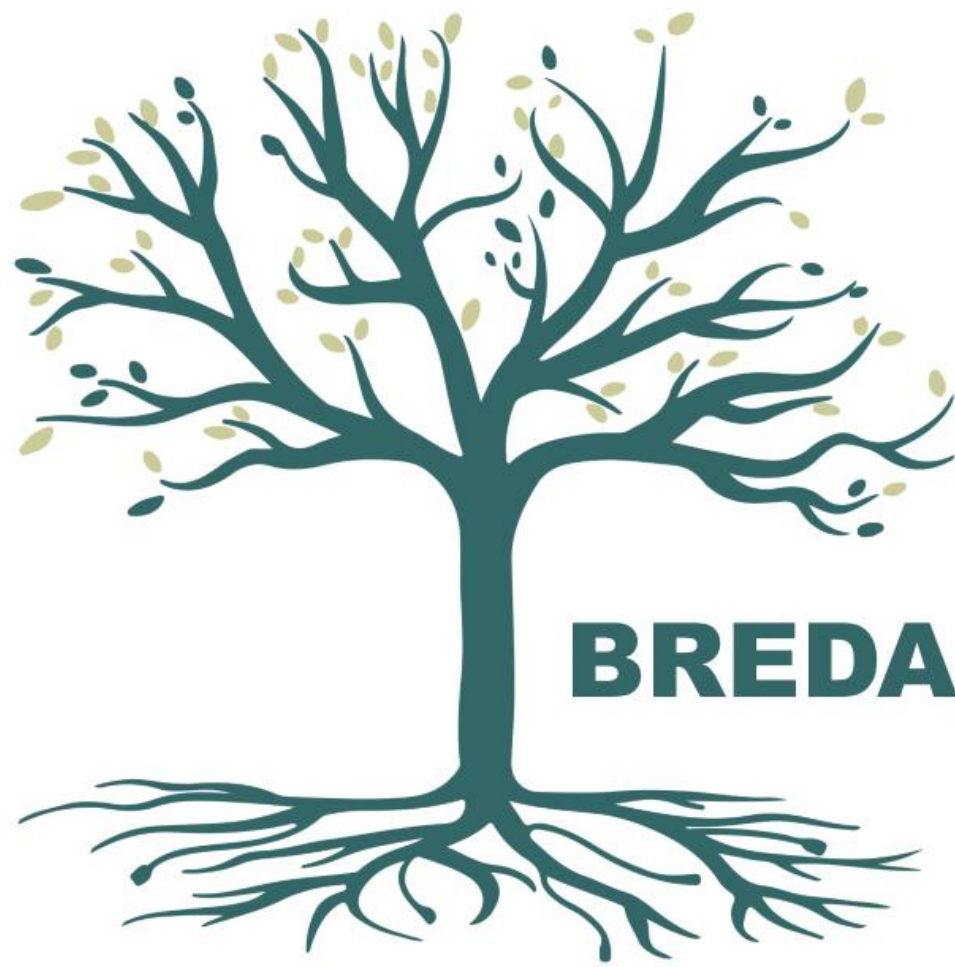

BREDAREDSFIBER

Men allt är inte klart än.....

Men allt är inte klart än...

Ledningsrätt

Lantmäteriet sköts i Borås av kommunen

Alla markupplåtelseavtal är inlämnade igen efter komplettering av kartor.

Skall behandlas och skrivas in i fastighetsregister.

Kostnad ca 1200 kr per avtal och vi har 230 st.= 300 000 kr

Redovisning till Jordbruksverket

Vi har utökat vår ansökan om stöd från jordbruksverket.

Vi har nu fått beviljat stöd med 6 Mkr

Vi har redovisat alla våra kostnader och får då 80% av bidraget

Vi har fått utbetalt 4,8 Mkr

Resterande får vi först när ledningsrätt och övriga detaljer är redovisade.

Swedbank lån

Lånet på 5,2 Mkr i Swedbank är nu avbetalt med 3,8 Mkr och återstår då 1,4 Mkr





Budget

| Budget | 2019 | | 2020 | | 2021 | | 2022 | | 2023 | | | |
|--|-------|------------------|-----------|------------------|---------|----------------|-------|----------------|-------|------------------|-------|---|
| Kassaflödesbudget | | | | | | | | | | | | |
| Ingående balans | | 2 400 000 | | 507 683 | | 126 583 | | 231 583 | | 552 383 | | |
| Moms | | 0 | | | | | | | | | | |
| Kundfodringar (installation) | Antal | Avgift | Antal | Avgift | Antal | Avgift | Antal | Avgift | Antal | Avgift | | |
| Medlemsavgifter | 449 | 100 | 455 | 200 | 91 000 | 460 | 0 | 0 | 448 | 0 | | |
| Nätavgifter netto / månad | 430 | 80 | 430 | 80 | 412 800 | 435 | 100 | 522 000 | 440 | 100 | | |
| Nytt lån | | 0 | | | | | | | | | | |
| Summa | | 2 460 000 | | 1 011 483 | | 648 583 | | 759 583 | | 1 092 383 | | |
| Investeringskostnader | | | | | | | | | | | | |
| Återstående arbeten fibernät enligt budget | | 1 564 170 | | | | | | | | | | |
| Övertrassering av budget | | 0 | | | | | | | | | | |
| Sveaskog | | | | 30 000 | | | | | | | | |
| Asfaltering Inägovägen, övriga vägar i byn | | 122 347 | | 120 000 | | | | | | | | |
| Noden elektriker | | 0 | | 5 000 | | | | | | | | |
| Lantmäteriet ? (2020 ?) | | | | 300 000 | | | | | | | | |
| Återställningskostnader övrigt | | 50 000 | | 30 000 | | 10 000 | | 0 | | 0 | | |
| Utbyggnad | | | | 150 000 | | | | | | | | |
| Summa investeringskostnader | | 1 736 517 | | 635 000 | | 10 000 | | 0 | | 0 | | |
| Drift | | | | | | | | | | | | |
| Fiberekonomi | | 63 000 | | 65 000 | | 50 000 | | 50 000 | | 50 000 | | |
| Ström o hyra | | 10 000 | | 10 000 | | 10 000 | | 10 000 | | 10 000 | | |
| Serviceavtal | | | | 50 000 | | 50 000 | | 50 000 | | 50 000 | | |
| Bankkostnader | | 5 000 | | 5 000 | | 5 000 | | 5 000 | | 5 000 | | |
| Försäkring | | 6 600 | | 6 800 | | 7 000 | | 7 200 | | 7 400 | | |
| Övriga föreningskostnader | | 5 000 | | 5 000 | | 5 000 | | 5 000 | | 5 000 | | |
| Arvoden styrelse | | | | 47 300 | | 50 000 | | 50 000 | | 50 000 | | |
| Reparationskostnader | | 20 000 | | 20 000 | | 20 000 | | 20 000 | | 20 000 | | |
| Utsättning, ledningskollen | | 10 000 | | 10 000 | | 10 000 | | 10 000 | | 10 000 | | |
| Ränta lån | | 96 200 | | 30 800 | | 0 | | 0 | | 0 | | |
| Avbetalning lån | | | | | | 200 000 | | | | | | |
| Summa drift | | 215 800 | | 249 900 | | 407 000 | | 207 200 | | 207 400 | | |
| Utgående saldo | | 507 683 | | 126 583 | | 231 583 | | 552 383 | | 884 983 | | |
| Skulder o bidrag | | | | | | | | | | | | |
| Bidrag | | 0 | | 3 800 000 | | 1 200 000 | | | | | | |
| Banklån | Ränta | 1,85% | 5 200 000 | Ränta | 2,20% | 1 400 000 | Ränta | 2,20% | 0 | Ränta | 2,20% | 0 |





BREDAREDSFIBER

Anluta senare...

Ansluta senare...

- Vi har tagit med Fagerhult och Porsnabben till samma pris som alla andra....
 - Alla betalar samma insats
 - Högre anslutningsavgift pga resor och färre anslutningar åt gången.
 - Kostnader som överstiger insats och anslutningskostnader på 23000 kr betalas av kunden.
 - De som bara har haft handgrävning till anslutningen har klarat sig under nuvarande kostnader.



www.ledningskollen.se

- Ska du gräva så måste du använda ledningskollen för att få ledningarna utsatta.
- Alla som har ledningar får meddelande och kollar om du ska gräva i närheten av deras ledningar. Ibland får du bara en karta och ibland sätts ledningen ut med pinnar.
- I servicavtalet så kan vi beställa utsättning via Erntssons.
 - men enkel utsättning med enbart mobiltelefon gör vi själva när det blir uppenbart var fibern ligger.



Driftstörningar

Kolla www.bredaredsfiber.se

Kolla facebook

Felanmälan görs till Telenors kundtjänst 020-222222

Men misstänker du avgrävd ledning så ringer du någon i styrelsen.





BREDAREDSFIBER

Gruppavtal

Gruppavtal Telenor/OpenUniverse/

- Open Universe står för ljuset i fibern.
 - De installerar utrustningen i noden (Klockargården)
 - De kopplar ihop vårt nät med internet
- Telenor står för tjänsterna.
 - De levererar router, tvbox
 - Du kan flytta över telefon men säg inte upp den, det gör Telenor



Tjänster

- Internet 250 Mbit i båda riktningarna (ord. 419 kr)
- Bredbandstelefonti (ord 49 kr)
- TV (ord 199 kr)

Totalt ord pris 667 kr

- Kostnad 239 kr / månad
- Drift av vårt nät kostar förnärvarande 100 kr/ månad
- Totalt 339 kr / månad
- Inklusive moms
- Motsvarande tjänster kostar ca 500-600 kr i komersiella nät.
- Detta innebär att föreningens medlemmar sparar ca 1 Mkr varje år



Betalningsalternativ

- Faktura kvartalsvis i förväg
 - Betalning en månad före eftersom vill hinna påminna de som missar för att kunna betala Telenor i tid.
- Brevfaktura 30 kr
- eFaktura 0 kr via Fiberekonomis portal eller mejl till info@bredaredsfiber.se (om du inte har inloggning så mejla..)
- Epostfaktura för utländska ägare 0 kr
- Autogiro 0 kr (ansökan via internetbank eller blankett från oss)
- Tillägg som extra kanaler och telefonkostnader faktureras från Telenor.





BREDAREDSFIBER

Frågor ???